

# Ligne Régulière

2 septembre 2019

> 30 août 2020

# 154

Givors

↔ Chaussan

## Période Scolaire Lundi à Vendredi

	R		M	d	S	S	S	S
GIVORS - GARE VILLE	07:30	08:00	12:05	.....	16:05	17:10	17:35	18:10
GIVORS - LECLERC	07:33	08:03	12:08	.....	16:08	17:13	17:38	18:13
GIVORS - PLACE PICARD	07:34	08:04	12:09	.....	16:09	17:14	17:39	18:14
GIVORS - GARE CANAL	07:35	08:05	12:10	.....	16:10	17:15	17:40	18:15
GIVORS - COLLEGE LUCIE AUBRAC	07:38	.....	12:13	.....	16:13	17:18	17:43	18:18
GIVORS - LYCEE ARAGON / PICASSO	07:43	.....	12:18	13:15	16:18	17:23	17:48	18:23
BEAUVALLON - CHASSAGNY MONTROND	07:49	.....	12:24	13:21	16:24	17:29	17:54	18:29
BEAUVALLON - CHASSAGNY PYRAMIDES	07:53	08:18	12:28	13:25	16:28	17:33	17:58	18:33
BEAUVALLON - ST ANDEOL LA RIVOIRE	07:56	08:21	12:31	13:28	16:31	17:36	18:01	18:36
BEAUVALLON - ST ANDEOL PRE DES PAUVRES	07:57	08:22	12:32	13:29	16:32	17:37	18:02	18:37
BEAUVALLON - ST ANDEOL MAIRIE	07:58	08:23	12:33	13:30	16:33	17:38	18:03	18:38
BEAUVALLON - ST ANDEOL LA COMBE	07:58	08:23	12:33	13:30	16:33	17:38	18:03	18:38
BEAUVALLON - ST ANDEOL LA LEVRETIERE	08:00	08:25	12:35	13:32	16:35	17:40	18:05	18:40
MORNANT - BELLEVUE	08:01	08:26	12:36	13:33	16:36	17:41	18:06	18:41
MORNANT - PONT ROMPU	08:05	08:30	12:40	13:37	16:40	17:45	18:10	18:45
MORNANT - LA PAVIERE	08:06	08:31	12:41	13:38	16:41	17:46	18:11	18:46
MORNANT - CAMPING	08:08	08:33	12:43	13:40	16:43	17:48	18:13	18:48
MORNANT - COLLEGE RONSARD	08:10	.....	.....	.....	.....	.....	.....	.....
MORNANT - SAINT THOMAS D'AQUIN	08:15	.....	.....	.....	.....	.....	.....	.....
MORNANT - CENTRE CULTUREL	.....	08:35	12:45	13:42	16:45	17:50	18:15	18:50
MORNANT - LES LILAS	.....	08:36	12:46	13:43	16:46	17:51	18:16	18:51
MORNANT - L'ARC CENTRE AQUATIQUE	.....	08:38	12:48	13:45	16:48	17:53	18:18	18:53
CHAUSSAN - LA PIASSE	.....	.....	12:53	13:50	16:53	17:58	18:23	18:58
CHAUSSAN - LE PRE MAILLARD <sup>(1)</sup>	.....	.....	12:56	13:53	16:56	18:01	18:26	19:01
CHAUSSAN - LE PERRET	.....	.....	12:58	13:55	16:58	18:03	18:28	19:03
CHAUSSAN - LE BOURG	.....	.....	12:59	13:56	16:59	18:04	18:29	19:04
CHAUSSAN - PINLOUP	.....	.....	.....	13:57	.....	.....	18:30	.....
CHAUSSAN - LA ROCHE	.....	.....	.....	13:58	.....	.....	18:31	.....
CHAUSSAN - ST GENOUX	.....	.....	.....	14:01	.....	.....	18:34	.....

### Renvois :

M : Circule uniquement le Mercredi

R : Assure la corresp. à la Gare, avec LPL 134 et LDS 712 pour les élèves de Notre Dame (Picard), Casanova (Canal), Lucie Aubrac (Hôpital) et Aragon

S : Supprimé le Mercredi

d : Correspondance à la piscine avec ligne 145 Rive de Gier - Lyon/Circule uniquement le Mercredi

(1) Desserte de l'arrêt «Pré Maillard», en dernier dans le sens descente.

Mise à jour: 25 09 19

### Nota :

- Les horaires indiqués peuvent subir des perturbations en raison des conditions de circulation. Aussi, nous vous prions de bien vouloir nous excuser pour les désagréments éventuels.
- A l'arrêt, merci de faire signe au conducteur et de préparer l'appoint dans la mesure du possible.
- Dans l'autocar, vous êtes priés de bien vouloir attacher votre ceinture de sécurité.

### Périodes d'application des horaires des vacances

- Été 2019 (du 8 juillet au 1er septembre 2019)
- Toussaint (du 19 octobre au 3 novembre 2019)
- Noël (du 21 décembre 2019 au 5 janvier 2020)
- Hiver (du 22 février au 8 mars 2020)
- Printemps (du 18 avril au 3 mai 2020)
- Été 2020 (fin des cours le 4 juillet 2020)

Le réseau des Cars du Rhône ne fonctionne pas le 1<sup>er</sup> mai.

Le Lundi de Pentecôte, l'offre du réseau Cars du Rhône est celle appliquée en jours fériés

### Niveau de service assuré

lors de perturbations (mouvement social, incident technique, aléa climatique...)

- 75% de service assuré
- de 25 % à 75 % de service assuré
- de 0 % à 25 % de service assuré

LES CARS DU RHÔNE

SYTRAL

[www.carsdurhone.fr](http://www.carsdurhone.fr)

Sur ce territoire, vous êtes transportés par : transdev

Tél. 04 78 70 21 01  
[www.transdev-rai.fr](http://www.transdev-rai.fr)

N° Vert 0 800 10 40 36  
APPEL GRATUIT DEPUIS UN POSTE FIXE

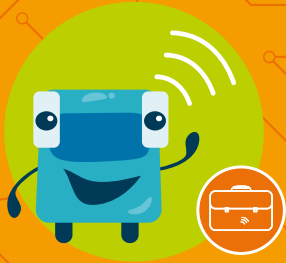

# Ligne Régulière

2 septembre 2019

> 30 août 2020

# 154

Chaussan  
↔ Givors

## Période Scolaire Lundi à Vendredi

	c	a	C	b	S
CHAUSSAN - ST GENOUX	.....	.....	07:55	.....	.....
CHAUSSAN - LA ROCHE	.....	.....	07:58	.....	.....
CHAUSSAN - PINLOUP	.....	.....	07:59	.....	.....
CHAUSSAN - LE BOURG	06:35	07:05	08:00	16:32	.....
CHAUSSAN - LE PERRET	06:36	07:06	08:01	16:33	.....
CHAUSSAN - LE PRE MAILLARD	06:37	07:07	08:02	16:34	.....
CHAUSSAN - LA PIASSE	06:39	07:09	08:05	16:36	.....
MORNANT - SAINT THOMAS D'AQUIN	.....	.....	.....	.....	17:35
MORNANT - COLLEGE RONSARD	.....	.....	08:10	16:40	17:40
MORNANT - L'ARC CENTRE AQUATIQUE	06:42	07:12	08:20	16:45	.....
MORNANT - LES LILAS	06:45	07:15	08:23	16:48	.....
MORNANT - CENTRE CULTUREL	06:46	07:16	08:24	16:49	.....
MORNANT - CAMPING	06:48	07:18	08:26	16:51	.....
MORNANT - LA PAVIERE	06:50	07:20	08:28	16:53	.....
MORNANT - PONT ROMPU	06:51	07:21	08:28	16:54	.....
MORNANT - BELLEVUE	06:55	07:25	08:31	16:58	.....
BEAUVALLON - ST ANDEOL LA LEVRETIERE	06:56	07:26	08:32	16:59	17:51
BEAUVALLON - ST ANDEOL LA COMBE	06:58	07:28	08:34	17:01	17:54
BEAUVALLON - ST ANDEOL MAIRIE	06:58	07:28	08:34	17:01	17:55
BEAUVALLON - ST ANDEOL PRE DES PAUVRES	06:59	07:29	08:35	17:02	17:56
BEAUVALLON - ST ANDEOL LA RIVOIRE	07:00	07:30	08:36	17:03	17:56
BEAUVALLON - CHASSAGNY PYRAMIDES	07:04	07:34	08:39	17:08	17:58
BEAUVALLON - CHASSAGNY MONTROND	07:10	07:40	08:44	17:13	.....
GIVORS - LYCEE ARAGON / PICASSO	07:15	07:45	08:48	17:18	.....
GIVORS - CENTRE HOSPITALIER	07:18	07:48	08:51	17:21	.....
GIVORS - GARE CANAL	07:19	07:49	08:52	17:22	.....
GIVORS - PLACE PICARD	07:20	07:50	08:53	17:23	.....
GIVORS - LECLERC	07:21	07:51	.....	17:24	.....
GIVORS - GARE VILLE	07:24	07:54	.....	17:27	18:06

### Renvois :

C : Assure la desserte de la ligne 706 Chaussan - Ets Mornant - A Ronsard, corresp. avec ligne 251 arrivant à 8h17

S : Supprimé le Mercredi

a : À Aragon, assure la corresp. avec la ligne 756 pour les élèves de Lucie Aubrac (Hôpital), Casanova (Canal), Notre Dame (Picard)

b : Assure le transport des élèves d'Aragon, Lucie Aubrac (Hôpital), Casanova (Canal) et Notre Dame (Picard), ayant corresp. en gare (LPL 34 et LDS 750)/Supprimé le Mercredi

c : Correspondance à la piscine avec ligne 145 Rive de Gier - Lyon

Mise à jour : 16 10 19

### Nota :

- Les horaires indiqués peuvent subir des perturbations en raison des conditions de circulation. Aussi, nous vous prions de bien vouloir nous excuser pour les désagréments éventuels.
- À l'arrêt, merci de faire signe au conducteur et de préparer l'appoint dans la mesure du possible.
- Dans l'autocar, vous êtes priés de bien vouloir attacher votre ceinture de sécurité.

### Périodes d'application des horaires des vacances

- Été 2019 (du 8 juillet au 1er septembre 2019)
- Toussaint (du 19 octobre au 3 novembre 2019)
- Noël (du 21 décembre 2019 au 5 janvier 2020)
- Hiver (du 22 février au 8 mars 2020)
- Printemps (du 18 avril au 3 mai 2020)
- Été 2020 (fin des cours le 4 juillet 2020)

Le réseau des Cars du Rhône ne fonctionne pas le 1<sup>er</sup> mai.

Le lundi de Pentecôte, l'offre du réseau Cars du Rhône est celle appliquée en jours fériés

### Niveau de service assuré

lors de perturbations (mouvement social, incident technique, aléa climatique...)

- 75% de service assuré
- de 25 % à 75 % de service assuré
- de 0 % à 25 % de service assuré

LES CARS DU RHÔNE

SYTRAL

[www.carsdurhone.fr](http://www.carsdurhone.fr)

Sur ce territoire, vous êtes transportés par : transdev

Tél. 04 78 70 21 01  
[www.transdev-rai.fr](http://www.transdev-rai.fr)

N° Vert 0 800 10 40 36  
APPEL GRATUIT DEPUIS UN POSTE FIXE